



# मुजफ्फरनगर विकास प्राधिकरण, मुजफ्फरनगर

Website: [www.mdamuzaffarnagar.com](http://www.mdamuzaffarnagar.com) & Email: [mdamzn@yahoo.co.in](mailto:mdamzn@yahoo.co.in)

Ph. 0131-2621922 Fax. 0131-2620859

पत्रांक 1597 / मु0वि0प्रा0 / 2018

दिनांक 04/10/18

## कुटेशन सूचना

मुजफ्फरनगर विकास प्राधिकरण की प्रधानमन्त्री आवास योजना, सुजड़ू, मेरठ रोड, मुजफ्फरनगर की 224 EWS भवनों के स्ट्रक्चरल डिजाईन एवं ड्राईंग तैयार किये जाने का कार्य कराया जाना है। अतः उपरोक्त कार्य हेतु अनुभवी/दक्ष फर्मस से दिनांक 10.10.2018 को समय 3:00 बजे तक दरों सहित कुटेशन सील बन्द लिफाफे में आमन्त्रित किये जाते हैं। उक्त कार्य पन्द्रह दिन के अन्दर पूर्ण कराना होगा। प्राप्त कुटेशनों को दिनांक 10.10.2018 को समय अपराह्न 4:00 बजे कुटेशनदाताओं के समक्ष खोला जाएगा। निर्धारित तिथि व समय के बाद की कुटेशनों पर विचार नहीं किया जाएगा।

सलरनक: स्कोप ऑफ वर्क्स

सहायक अभियन्ता,

मुजफ्फरनगर विकास प्राधिकरण,  
मुजफ्फरनगर।

### प्रतिलिपि:-

- 1- मुजफ्फरनगर विकास प्राधिकरण कार्यालय सूचना बोर्ड पर चस्पा करने हेतु।
- 2- कलेक्ट्रेट कार्यालय सूचना बोर्ड पर चस्पा हेतु।
- 3- नगर पालिका परिषद, मुजफ्फरनगर की कार्यालय सूचना बोर्ड पर चस्पा हेतु।
- 4- मुजफ्फरनगर विकास भवन सूचना बोर्ड पर चस्पा हेतु।

वेब साइट पर अपलोड हेतु।

सहायक अभियन्ता,

मुजफ्फरनगर विकास प्राधिकरण,  
मुजफ्फरनगर।

MUZAFFARNAGAR DEVELOPMENT AUTHORITY, MUZAFFARNAGAR

B.O.Q

For structural design and drawing services work for 224 EWS house (G+4) under pradhanmantri Awas Yojna at meerut road, near M.D.A office Muzaffarnagar as per under mentioned scope of work.

S.N.	Scope of Work	Unit	Qty.	Rate	Fee (Rs.)
1.	Analysis & design of framed R.C.C. framed structure, considering seismic and relevant IS code of practice including preparation/submission of structural drawing for sub and super structure of given building plan/site plan. It includes preparation and submission of design base report for all structural components.	Sqmt.	Block-1, G.F Area 136 sqm. Block-2, G.F Area 272 sqm. Block-3, G.F Area 408 sqm. Block-4, G.F Area 544 sqm.		
2.	Repetition of design and structural drawing as on item 1 for same location with mirror image. It includes preparation and submission of amended structural drawing for sub and super structure but similar design based parameters.	Sqmt.	Block-5, G.F Area 544 sqm.		

Total =

+ G.S.T =

Grand Total =

Note-

- Tenderer has to Deposit of earnest money Rs. 20,000.00 in favour of V.C, M.D.A, Muzaffarnagar.
- Structural design rate item wise has to be quoted.
- Building plan and site plan is enclosed hereby.
- G.S.T. will be paid as per Applicable.
- Safe bearing capacity 11 tonnes per sqm.

LAYOUT PLAN OF

PRADHAN MANTRI AWAS YODANA UNDER  
AFFORDABLE HOUSING, NEAR M.D.A. OFFICE,  
HENRUT ROAD, MEDZAFF ARNAGARH

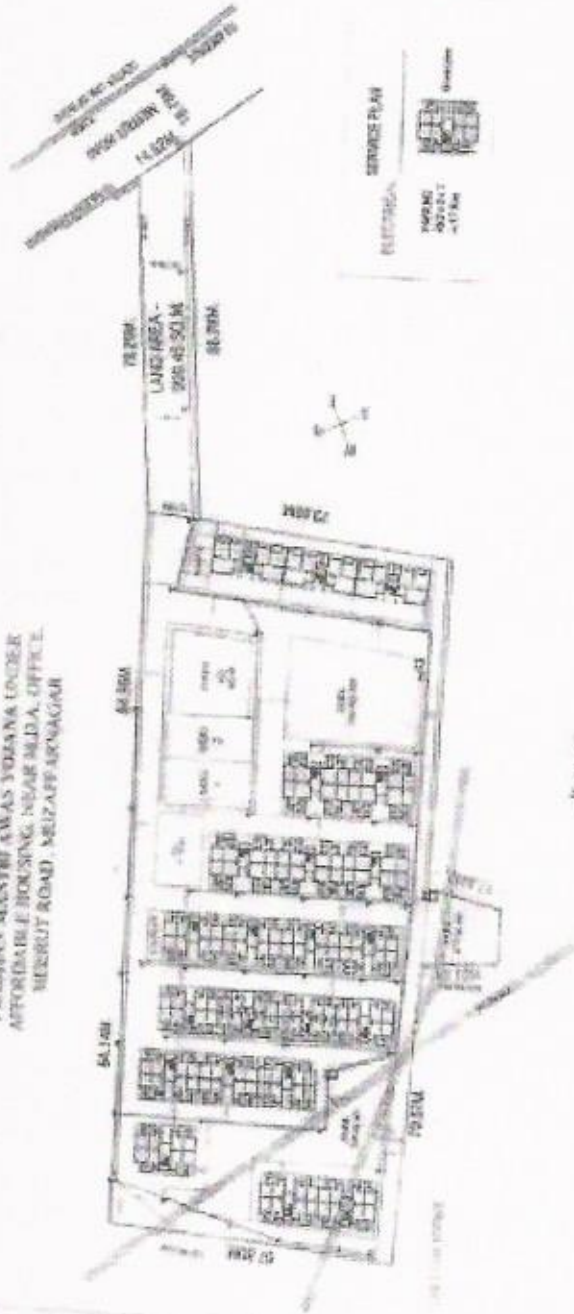

Scale & ASSOCIATED  
Architects & Engineers  
P.O. Box 100  
Medzaff Arnagarh

	ELECTRICITY
	WATER SUPPLY
	SEWERAGE
	ROAD
	DRAINAGE
	BOUNDARY
	LOT





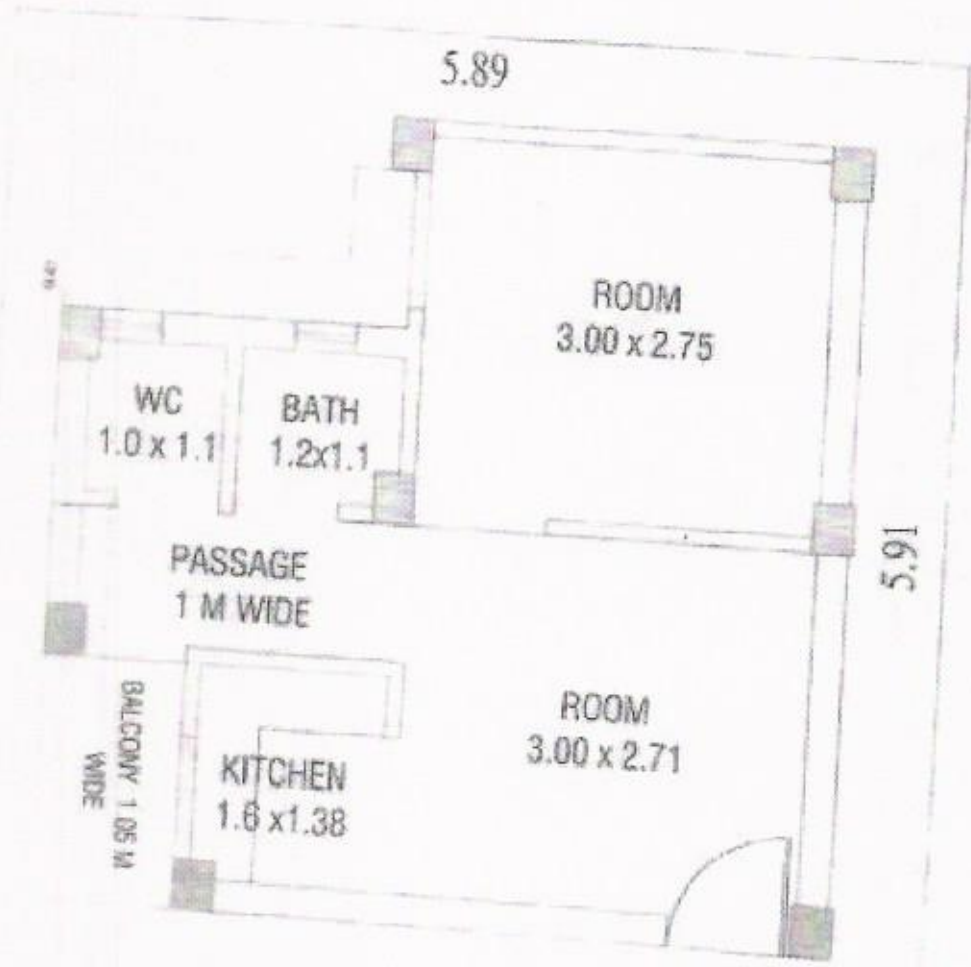

### E.W.S UNIT PLAN

COVERED AREA  
CARPET AREA

= 30.35 SQ. MT.  
= 23.81 SQ. MT.

**SAFINI & ASSOCIATES**  
REGD. NO. LA-11463741  
TOWNSHIP NO. 10, ANNA PURI  
MADRAS

ಅವಿವರಣೆ ಅನಿರೀಕ್ಷಿಸಿದ  
ವಿಷಯಗಳನ್ನು  
ಮುನ್ಸೂಚಿಸುವ

(ಸಿಂಹ ಕೆಂಪು ಸಿಂಹ)  
ಮುಖ್ಯ ಅಧಿಕಾರಿ

ಮುನ್ಸೂಚನೆ  
ಮುನ್ಸೂಚಿಸುವ

ಮುನ್ಸೂಚನೆ  
ಮುನ್ಸೂಚಿಸುವ